



PANTA RAY

Inspiring Resilience



Online Courses

Registration Form

Modulo di Registrazione

ONLINE COURSES

Registration Form / *Modulo di Registrazione*

Online Courses

	CRISIS MANAGEMENT, 24 aprile	Italiano
	SUPPLY CHAIN CONTINUITY MANAGEMENT, 30 aprile	Italiano
	BUSINESS CONTINUITY, 8 maggio	Italiano

SECTION A - Select the Training Session

Indicate the online training sessions you wish to attend placing an "X" in the corresponding check box on the left.

- In case you will select two training sessions, there will be a 10% discount on the final price.
- In case you will select all three training sessions, there will be a 15% discount on the final price.

SEZIONE A - Selezione della Sessione Formativa

Indicare - con un "X" nella casella sul lato sinistro della tabella - le sessioni formative online a cui si intende partecipare.

- In caso di selezione di due sessioni formative verrà applicato uno sconto del 10% sul prezzo finale.
- In caso di selezione di tutte e tre le sessioni formative verrà applicato uno sconto del 15% sul prezzo finale.

! Registrations close two days before the start of the course

! La registrazioni chiudono due giorni prima dell'inizio del corso



Foto di pixabay.com/it/users/StartupStockPhotos

SECTION B - Attendee Contact Details

Below you can subscribe up to a maximum of 5 participants. To proceed with the registration of a greater number of participants, you can print and fill in only this section of the document and attach it to this Registration Form.

SEZIONE B - Dati dei Partecipanti

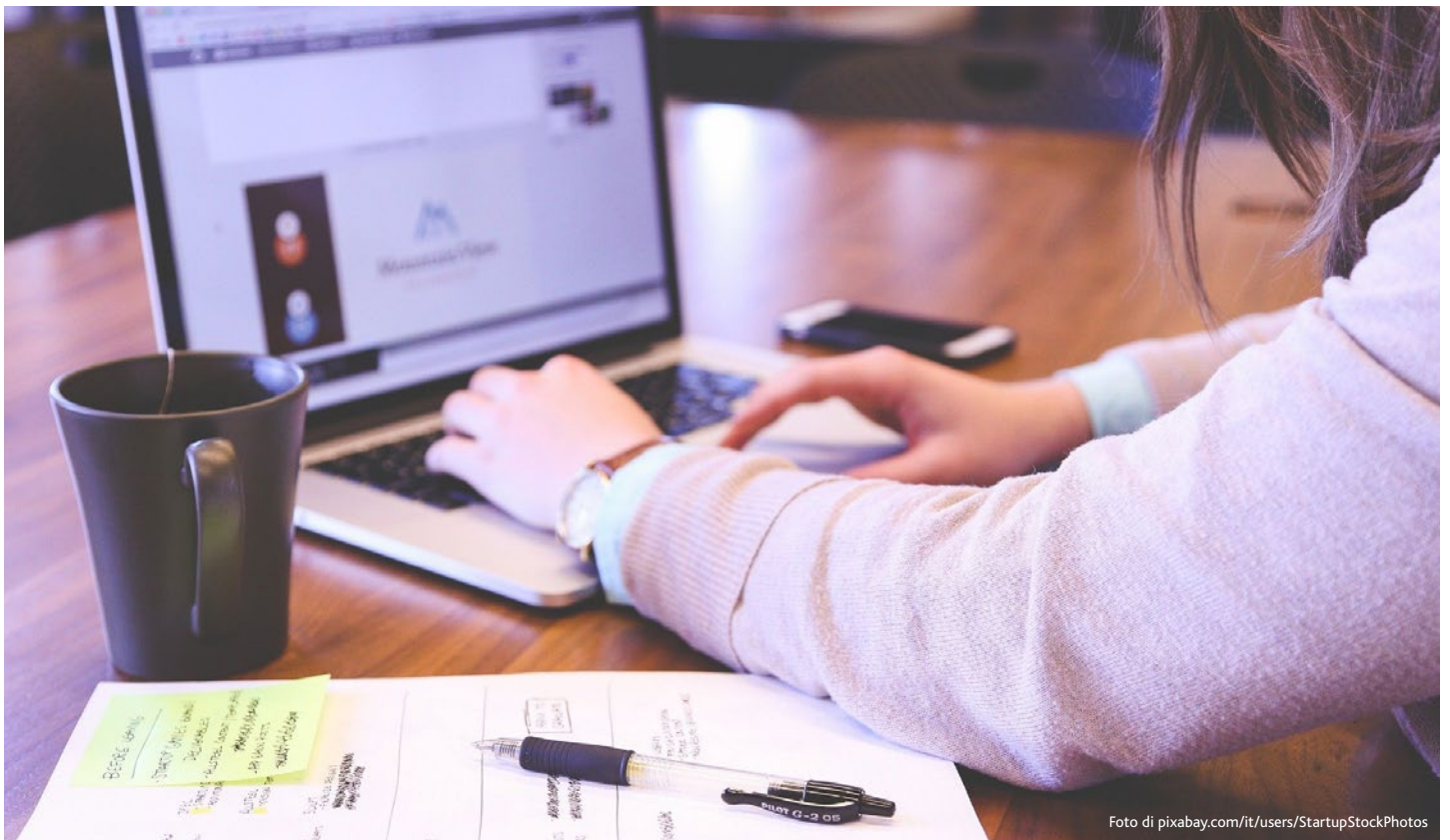
Di seguito è possibile registrare fino a un massimo di 5 partecipanti. Per procedere con la registrazione di un numero superiore di partecipanti, è sufficiente stampare e compilare esclusivamente questa sezione del documento e allegarla al presente Modulo d'Iscrizione.

1	First name Nome	
	Last Name Cognome	
	E-mail Address Indirizzo Mail	
	Company Azienda	
	Job title Ruolo	
	Phone or Mobile Number Numero di Telefono	

2	First name Nome	
	Last Name Cognome	
	E-mail Address Indirizzo Mail	
	Company Azienda	
	Job title Ruolo	
	Phone or Mobile Number Numero di Telefono	

3	First name Nome	
	Last Name Cognome	
	E-mail Address Indirizzo Mail	
	Company Azienda	
	Job title Ruolo	
	Phone or Mobile Number Numero di Telefono	

4	First name Nome	
	Last Name Cognome	
	E-mail Address Indirizzo Mail	
	Company Azienda	
	Job title Ruolo	
	Phone or Mobile Number Numero di Telefono	

5	First name Nome	
	Last Name Cognome	
	E-mail Address Indirizzo Mail	
	Company Azienda	
	Job title Ruolo	
	Phone or Mobile Number Numero di Telefono	

SECTION C - Invoicing Details

SEZIONE C - Dati di Fatturazione

Company Name Azienda	
Address Indirizzo	
ZIP or Postal Code CAP	
City Città	
VAT number Partita IVA	
Fiscal Code Codice Fiscale	
Codice Destinatario (SDI) (only for Italy)	
Purchase Order Ordine di Acquisto	
Other details to be indicated on the invoice Altre annotazioni da indicare in fattura	

SECTION D - How to Register and Regulations

SEZIONE D - Modalità di Registrazione e Regolamento

REQUEST TO REGISTER | RICHIESTA DI REGISTRAZIONE

To confirm your registration request for the course you must submit the present Application Form filled in, signed and scanned (making sure it is readable) via e-mail at training@pantaray.eu.

Per confermare la richiesta di registrazione al corso è necessario inviare il presente Modulo d'Iscrizione compilato, firmato e scannerizzato (assicurandosi che sia leggibile) via e-mail all'indirizzo training@pantaray.eu.

RECEIPT CONFIRMATION REQUEST FOR REGISTRATION AND BILLING

CONFERMA DI RICEZIONE DELLA RICHIESTA E FATTURAZIONE

It will be PANTA RAY S.r.l.'s responsibility to reply as soon as possible to the registration request to the e-mail address provided in "SECTION C - Invoicing details". If the registration request is confirmed, PANTA RAY S.r.l. will issue an invoice and request the registration fee payment.

Sarà cura di PANTA RAY S.r.l. rispondere quanto prima alla richiesta di registrazione via e-mail all'indirizzo fornito nell'apposito campo della "SEZIONE C - Dati di Fatturazione". Qualora la richiesta di registrazione venisse accolta, PANTA RAY S.r.l. provvederà contestualmente a emettere fattura e a richiedere il pagamento della quota di registrazione.

REGISTRATION FEE

The registration fee is EUR 500.00 + taxes (if applicable) for each participant and includes the electronic version of the course material (provided as unprintable pdf) and an attendance certificate.

★ PACKAGE OFFER:

Purchasing more than one course gives access to the following discounts: if you choose two courses, you will have a 10% discount for a total of EUR 900.00 + taxes (if applicable) for two courses. While opting for three courses you will have a 15% discount for a total of EUR 1.275.00 + taxes (if applicable).

QUOTA DI REGISTRAZIONE

La quota di registrazione è fissata in EUR 500,00 + IVA (ove applicabile) per ogni singolo partecipante e comprendere la versione elettronica del materiale del corso (in formato pdf, non stampabile) e un attestato di partecipazione.

★ PACCHETTO CORSI:

Acquistando più di un corso si può accedere ai seguenti sconti: opzionando due corsi si avrà diritto a uno sconto del 10% per un totale di EUR 900,00 + IVA (ove applicabile) per due corsi. Mentre opzionando tre corsi si avrà diritto a uno sconto del 15% per un totale di EUR 1.275,00 + IVA (ove applicabile).

TERMS AND METHODS OF PAYMENT

In order to confirm the participation, it is mandatory to pay the full registration fee **by and no later than 2 days before the start of the selected course**.

The payment can be done in the methods listed below. **Please tick the box connected to the chosen payment method.**

BANK TRANSFER

Banking details are as follows:

For payments made in Euros (EUR/€):

PANTA RAY S.r.l.
BPER Banca S.p.A.
Branch: Via Gaetano Negri, 10 - 20123 Milan (MI)
BIC Swift Code: BPMOIT22
IBAN Code: IT 41 S 05387 01600 000002911168

For payments made in US Dollars (USD/\$):

PANTA RAY S.r.l.
Fineco Bank - UniCredit Group
Branch: Bank of New York - IRVTUS3N
BIC Swift Code: UNCRITMM
IBAN Code: IT 43 U 03015 03200 USD013377934

CREDIT CARD

Should you choose to pay via credit card, the contact person indicated in Section C will receive the payment link right after sending this registration form, together with the related invoice. Credit card data will NOT be processed or stored directly by PANTA RAY, but fully managed by [Stripe](#). We accept payments from all main debit and credit cards.



TERMINI E MODALITÀ DI PAGAMENTO

Per confermare l'effettiva partecipazione al corso selezionato è necessario provvedere al pagamento dell'intera quota di registrazione **entro e non oltre 2 giorni prima della data del corso selezionato**.

Il pagamento può essere effettuato tramite una delle modalità sotto elencate. **Si prega di barrare la casella riferita alla modalità di pagamento prescelta.**

BONIFICO BANCARIO

Il bonifico bancario irrevocabile è da effettuarsi alle seguenti coordinate:

PANTA RAY S.r.l.
BPER Banca S.p.A.
Indirizzo filiale: Via Gaetano Negri, 10 - 20123 Milano (MI)
Codice BIC/SWIFT: BPMOIT22
Codice IBAN: IT 41 S 05387 01600 000002911168

CARTA DI CREDITO

In caso di pagamento tramite carta di credito, verrà inviato il link per il pagamento alla ricezione del presente modulo d'iscrizione, contestualmente alla fattura. Si precisa che i dati della carta di credito NON verranno raccolti o conservati direttamente da PANTA RAY, ma verranno interamente gestiti dalla piattaforma [Stripe](#). Si accettano pagamenti tramite tutte le principali carte di credito e di debito.



LATE PAYMENTS | RITARDO NEI PAGAMENTI

To ensure the smooth running of the training sessions, in the event of any delay in the payment, PANTA RAY S.r.l. reserves the right not to accept the participant/s.

Per garantire il regolare svolgimento delle sessioni formative, PANTA RAY S.r.l. si riserva il diritto di non accettare i partecipanti in caso di ritardo nei pagamenti.

PARTICIPANT REPLACEMENT | SOSTITUZIONE DEL PARTECIPANTE

Participant substitution may be requested to PANTA RAY S.r.l. at any time; however, PANTA RAY S.r.l. reserves the right to evaluate every single request and gives notice as soon as possible regarding such request.

In qualsiasi momento è possibile richiedere a PANTA RAY S.r.l. la sostituzione dei partecipanti originariamente indicati nel presente Modulo d'Iscrizione. Tuttavia, PANTA RAY S.r.l. si riserva di valutare ogni singola richiesta e dare comunicazione quanto prima circa l'esito della richiesta avanzata.

RIGHT OF WITHDRAWAL | DIRITTO DI RIPENSAMENTO

In case of withdrawal and cancellation, in order to obtain total or partial refund of the paid amount, you must e-mail training@pantaray.eu and be aware of the below limitations:

- If the notice is received within **60 days prior the date of the course**, you will obtain **full reimbursement of the registration fee**;
- If the notice is received within **30 days prior the date of the course**, you will obtain a **50% refund of the registration fee**;
- In case of failure to notify within **30 days prior the date of the course**, there is **no provision for refund**.

In caso di ripensamento e disdetta, per poter ottenere il rimborso totale o parziale della quota versata, è necessario darne comunicazione via e-mail a training@pantaray.eu nel rispetto dei termini sotto indicati:

- Qualora la comunicazione pervenga **entro 60 giorni prima della data del corso**, si otterrà il **rimborso integrale della quota di registrazione**;
- Qualora la comunicazione pervenga **entro 30 giorni prima della data del corso**, si otterrà il **rimborso del 50% della quota di registrazione**;
- In caso di mancata comunicazione **entro 30 giorni prima della data del corso**, non verrà effettuato **alcun tipo di rimborso**.

CANCELLATION OF COURSES AND RELATED REFUND | ANNULLAMENTO DEI CORSI E RELATIVO RIMBORSO

In case of course cancellation, PANTA RAY S.r.l. will notify the parties as soon as possible through an e-mail sent to the address provided in "SECTION B - Attendee contact details" and "SECTION C - Invoicing details" of the present Registration form. In this case, **a full reimbursement of the registration fee will be provided and the customer may request no additional penalty sum.**

*Qualora PANTA RAY S.r.l. fosse costretta ad annullare il corso darà quanto prima comunicazione scritta agli interessati via e-mail all'indirizzo fornito negli appositi campi della "SEZIONE B - Dati dei Partecipanti" e "SEZIONE C - Dati di Fatturazione" del presente Modulo d'Iscrizione. In tal caso è previsto il **rimborso integrale** della quota di registrazione e **non potrà essere richiesta dal Cliente alcuna somma a titolo di penale**.*

COMPLAINTS | RECLAMI

Your needs are important to PANTA RAY. Managing Customer complaints helps us identify critical improvable areas while also giving us a chance to strengthen and/or re-establish the Customer's trust in our organization. This represents an opportunity for rendering the relationship of trust more effective and for re-establishing a satisfactory relationship with the Customer. PANTA RAY considers a complaint to be the action a clearly identifiable Customer employs to challenge a perceived PANTA RAY misconduct. A complaint is considered valid only when it is issued via email, when it shows the details of the person or party making the complaint, and when it includes the reasons for the complaint and the signature (or similar element) allowing the Customer to be identified with certainty. PANTA RAY will reply to the complaint by and no later than 30 (thirty) days of its receipt, indicating, in case of acceptance, the time foreseen for resolving the issue. Please note that complaints must be addressed to info@pantaray.eu. Customers can issue multiple complaints but must do so by composing individual complaint emails; PANTA RAY will not take into account multiple complaints issued in a single email.

PANTA RAY presta una costante attenzione alle esigenze della clientela e la gestione dei reclami costituisce un importante elemento di rilevazione delle aree di criticità sulle quali intervenire. Essa rappresenta anche un'opportunità per rendere più efficace il rapporto di fiducia e ristabilire una relazione soddisfacente con il Cliente. Per reclamo si intende ogni atto con cui un Cliente chiaramente identificabile contesta in forma scritta (tramite posta elettronica certificata) a PANTA RAY un comportamento inappropriato o lesivo nei confronti del Cliente stesso. È considerato valido il reclamo che contiene gli estremi di chi lo propone, i motivi del reclamo, la firma o analogo elemento che consenta di identificare con certezza il Cliente. PANTA RAY darà riscontro al reclamo entro 30 (trenta) giorni dalla sua ricezione, indicando, in caso di accoglimento, i tempi previsti per risolvere il problema. Il reclamo dovrà essere presentato tramite posta elettronica certificata all'indirizzo PEC: pantaraysrl@legalmail.it. Ogni reclamo dovrà essere presentato in una singola e-mail. Non verranno considerate e-mail contenenti più reclami.

SECTION E - Signature for fully acceptance of the present Regulations

The undersigned _____,

having the necessary signatory and representation powers, claims to have read and understood the abstract of the course (available at this [link](#)), the above regulations and fully agrees with its content.

Please read the information on the protection of personal data pursuant to EU Reg. 2016/679 in the appendix to this form.

(Place and date)

(Stamp and legible signature)

SEZIONE E - Firma per Integrale Accettazione del Regolamento

Il/la sottoscritto/a _____,

munito/a dei necessari poteri di firma e di rappresentanza, dichiara di aver letto e compreso l'abstract del corso (consultabile a questo [link](#)), il Regolamento sopra esposto e di accettarne integralmente il contenuto.

Si prega di prendere visione dell'informativa sulla protezione dei dati personali ai sensi del Reg. EU 2016/679 posta in appendice al presente modulo.

(Luogo e data)

(Timbro e firma leggibile)

Privacy Statement (pursuant to Reg. EU 2016/679)

Dear customer,

This Registration Form (hereafter, the "Form"), issued by PANTA S.r.l. – registered office in Viale Angelo Filippetti 26 – 20122 Milan (MI) - (hereafter, "PANTA RAY"), is hereby delivered to you pursuant to your express registration request. It allows you to enroll in the PANTA RAY training course(s) you have chosen.

The General Data Protection Regulation - EU Regulation 2016/679 (hereafter the "Regulation") and the subsequent Decree-Law no. 101/2018 that adapts the Personal Data Protection Code (Decree-Law no. 196/2003) to the provisions of Regulation (EU) 2016/679 safeguard an individual's fundamental right to privacy through the regulation of personal data collection. The following statement is meant, then, to illustrate the means and measures PANTA RAY employs to gather, utilize, share, protect and store the personal data a client inserts into the Form, as well as detail PANTA RAY's broader compliance with those rights the Regulation recognizes.

The Privacy statement applies to a client only if:

1. You have submitted your registration request through the PANTA RAY website www.pantaray.eu (hereafter, the "Website"), either by downloading the Form directly or by filling out the Contact Us form. If so, we would ask you to read the Privacy Policy currently displayed on the Website ([privacy policy](#)) to better understand how PANTA RAY manages your personal data through the Website;
2. You have submitted your registration request through other contact opportunities, such as telephone calls or previous course registrations. In this case, this Privacy Statement is to be considered additional to other such statements which may have been tendered under different circumstances;
3. If you are a physical person (as would be, for instance, an independent professional, an independent contractor, a freelancer or, for the purposes of Marketing as described below, a customer's Legal Representative/Attorney or even, as described in the Form, the customer's Contact for Billing Operations). Indeed, except for those cases whereby PANTA RAY manages personal data for Marketing purposes as described below, if the customer is a legal person, or any entity other than a physical person, PANTA RAY will manage the customer's personal data according to all Regulation guidelines. In these instances, PANTA RAY will proceed under the assumption that the data in question refers to a third party that has granted their express permission to share the data in question pursuant to an appropriate legal standard. Consequently, as the relevant autonomous Data Controller, the Customer accepts all due legal responsibilities, including PANTA RAY's nomination to the role of Data Processor bearing all the instructions and contents of Regulation article regarding the collection of personal data of a Client's associates/employees. Accepting all due legal responsibilities is instrumental to the execution of the contract with the Client.

In all aforementioned cases, PANTA RAY will manage your personal data, including contact data as outlined in point (2), as follows:

Data Controller: PANTA RAY, as expressly defined above, will manage your personal data as Data Controller pursuant to the specific objectives detailed below. Please address all queries and requests to info@pantaray.eu.

Personal Data: all basic personal and contact data purveyed in the registration request and in the Form, i.e. your/an employee/associate/owner/partner's personal data like Name and Last Name, Fiscal Code/VAT code, telephone number, email address, and job title. In this instance as well, PANTA RAY will proceed under the assumption all third party data has been provided following an explicit authorization to the effect and pursuant to an appropriate legal standard that justifies its management.

Data Management Objectives and Legal Justification: PANTA RAY's management of personal data derives its legal validity from the execution of the requested training services contract, and has the delivery of the training services described in the same as its main objective. PANTA RAY might also find it necessary to utilize specific personal data to comply with all corollary legal obligations (such as accounting and taxation requirements). Should your registration proceed successfully and witness the delivery of the requested training service, PANTA RAY may utilize your contact data, that of the Client's legal representative, or those of your Invoicing Contact, periodically, to send email newsletters and other promotional material relating to events, activities, courses, and conferences, correlated with your chosen training course, that PANTA RAY is organizing. PANTA RAY's activities in this sense derive their legal validity from PANTA RAY's legitimate interest in this form of data management, as well as from the Client's consent to the same. PANTA RAY commits to ceasing any marketing-related data management following an explicit request to do so. All persons desiring to formulate and submit such a request may do so at any time, either by contacting info@pantaray.eu or by clicking the cancellation link present in the footer of every Newsletter email.

I consent I do not consent

To allowing my personal data to be used in the sending of informational/promotional emails and newsletters by PANTA RAY S.r.l. related to their own initiatives or those of a partner organization.

Recipients: all personal data will only be available to authorized PANTA RAY staff within the limits appropriate to the aforementioned data management purposes in order to enable said staff to execute related IT, logistical, and technical services, as well as other services related to and PANTA RAY's training services. Personal data will not be subject to circulation in any way. As a rule, no collected data shall be transmitted outside of the European Economic Area (EEA). Should outside communication of this kind prove unavoidable, e.g. should PANTA RAY employ third-party suppliers outside the EEA for services related to data management, such communications will be executed pursuant to the Regulation, i.e. with all the necessary safety and security guarantees.

Storage Means and Timeframes: personal data will be managed - even via automated tools – pursuant to the following: all privacy norms currently in place; all legally mandated technical and logistical measures; and all appropriate regulations and internal policies. Said management will not extend further than the resolution of the service for which they had been initially purveyed (e.g. PANTA RAY would cease using data for marketing purposes eight years after collecting it) or, alternately, beyond the relevant, legally mandated limits. To ensure that these boundaries are not infringed, PANTA RAY periodically the obsolescence of its purposefully collected data regularly and periodically.

Compulsory Data Submission and Optional Data Submission: submitting personal data is necessary to complete your registration to your chosen training course; therefore, failure to do so wholly and truthfully could prevent PANTA RAY from executing the training course contract. Submitting all other personal data is optional and will not lead to further obligations or disadvantages, nor will it impede execution of the training course contract.

Rights of the Person Concerned: the Regulation gives you the right to petition the Data Controller at any time for the following data-related reasons: access, modification, cancellation, limiting, opposing, or withdrawing your consent to management options, and data portability. As the person concerned, you also have the right to issue complaints with an appropriate regulatory authority ("Autorità Garante per la Protezione dei Dati Personali"). You can exercise these rights at any time by sending an explicit email request to the following address: info@pantaray.eu.

Informativa sulla protezione dei dati personali (ai sensi del Reg. EU 2016/679)

Gentile cliente,

Il presente Modulo di Iscrizione (di seguito il "Modulo") è emesso da PANTA RAY S.r.l., con sede legale in Milano (MI) - Viale Angelo Filippetti 26 - 20122 ("PANTA RAY") e Le viene consegnato in esecuzione di una Sua richiesta per consentirLe l'iscrizione al/ai corso/corsi di formazione erogato/i da PANTA RAY da Lei selezionato/i. Desideriamo informarLa che il "Regolamento Europeo 2016/679 relativo alla protezione delle persone fisiche con riguardo al Trattamento dei Dati Personali, nonché alla libera circolazione di tali dati" (di seguito "il Regolamento") ed il successivo decreto legislativo del 10 agosto 2018, n. 101 che adegua il Codice in materia di protezione dei dati personali (Decreto legislativo 30 giugno 2003, n. 196) alle disposizioni del Regolamento (UE) 2016/679 prevedono la protezione delle persone fisiche con riguardo al trattamento dei dati personali come diritto fondamentale. Con la presente informativa intendiamo, pertanto, fornirLe le informazioni su come e su quali basi raccogliamo, usiamo, condividiamo, proteggiamo e conserviamo i dati personali qui conferiti nonché sui diritti riconosciuti agli interessati dal Regolamento. La presente informativa si applica se:

1. ha formulato la Sua richiesta attraverso il sito web di PANTA RAY presente all'url www.pantaray.eu (il "Sito"), scaricando direttamente il Modulo oppure richiedendolo attraverso il Modulo di Contatto presente nel Sito, in tal caso la invitiamo anche a prendere visione della privacy policy presente nel Sito ([privacy policy](#)) per conoscere il trattamento dei Suoi dati personali effettuato da PANTA RAY attraverso il Sito;
2. ha formulato la Sua richiesta in occasione di altri precedenti contatti con PANTA RAY, come ad esempio contatti telefonici o precedenti iscrizioni ai nostri corsi, nel qual caso la presente informativa è aggiuntiva rispetto ad eventuali precedenti rese per altre finalità;
3. se Lei è una persona fisica (ad esempio un libero professionista, una impresa individuale, un lavoratore autonomo come anche, limitatamente alla finalità marketing sotto esplicitata, il Rappresentante Legale/procuratore del Cliente o il "Referente per le operazioni di fatturazione" indicato nel presente Modulo): salvo il caso in cui i dati personali siano trattati da PANTA RAY in qualità di titolare del trattamento per finalità di marketing come specificato più avanti, si precisa che qualora il Cliente sia una persona giuridica o comunque un'entità diversa da una persona fisica, PANTA RAY tratterà i dati personali forniti dal Cliente nel rispetto del Regolamento per erogare la formazione richiesta, assumendo che siano riferiti a terzi soggetti che hanno espresso la loro autorizzazione a conferirli in base ad un'idonea base giuridica che legittima il trattamento dei dati in questione. Rispetto a tali ipotesi, il Cliente si pone come autonomo titolare del trattamento, assumendosi tutti gli obblighi e le responsabilità di legge, ivi inclusa la nomina di PANTA RAY quale Responsabile del Trattamento recante le istruzioni ed il contenuto di cui all'art. 28 del Regolamento in merito al trattamento dei dati personali dei dipendenti/collaboratori del Cliente strumentale all'esecuzione del contratto con il Cliente.

In tutti i predetti casi, PANTA RAY tratterà i Suoi dati personali, inclusi i dati di contatto di cui al punto (2), come segue.

Titolare del Trattamento: PANTA RAY, come sopra per esteso identificata, tratterà i Suoi dati personali in qualità di titolare del trattamento per le finalità più avanti espresse. Qualsiasi Sua richiesta/chiarimento può essere rivolta a info@pantaray.eu.

Dati personali trattati: dati personali comuni e di contatto da Lei comunicati in sede di richiesta di iscrizione e compilazione del presente Modulo, come ad esempio dati personali Suoi, dei Suoi dipendenti, collaboratori, titolari e/o soci quali il nome e cognome, il codice fiscale/partita IVA, il recapito telefonico, l'indirizzo e-mail e la posizione lavorativa in azienda; anche in tal caso, assumiamo che eventuali dati di terzi ci siano da Lei forniti previa autorizzazione del terzo interessato e secondo un'idonea base giuridica che ne legittima il trattamento.

Finalità e base giuridica del trattamento: il trattamento che PANTA RAY effettuerà dei predetti dati personali ha come base giuridica l'esecuzione del contratto di servizi di formazione da Lei richiesti e sarà effettuato per la finalità di erogare tale formazione in esecuzione del rapporto contrattuale; alcuni di tali dati potrebbero inoltre essere necessari per l'esecuzione da parte di PANTA RAY degli adempimenti di legge connessi (ad esempio adempimenti contabili e fiscali). Qualora la Sua richiesta di iscrizione vada a buon fine con l'erogazione della formazione richiesta, i Suoi dati di contatto, i dati di contatto del rappresentante legale/procuratore del Cliente o i dati di contatto del "Referente per le operazioni di fatturazione" potranno essere trattati da PANTA RAY per inviare periodicamente via e-mail newsletter o materiale informativo su eventi, attività, corsi e convegni da noi organizzati afferenti all'area formativa già usufruita. In questo ultimo caso, la base giuridica del trattamento è il legittimo interesse di PANTA RAY allo stesso, in considerazione dell'interesse manifestato alle iniziative di PANTA RAY. Il trattamento dei dati personali per tali finalità di marketing cesserà senz'altro a seguito di richiesta dell'interessato, formulabile in ogni momento scrivendo a info@pantaray.eu oppure cliccando nel footer dell'email l'apposito link per la cancellazione.

Acconsento Non acconsento

Al trattamento dei miei dati personali per l'invio tramite e-mail di comunicazioni informative e promozionali, nonché newsletter da parte di PANTA RAY S.r.l. in relazione alle iniziative proprie o di società partner.

Destinatari: nei limiti pertinenti alle finalità di trattamento indicate, i dati personali potranno essere accessibili solo da parte di personale a ciò incaricato da PANTA RAY, per svolgere servizi connessi e strumentali ai servizi di formazione resi da PANTA RAY, servizi informatici, organizzativi e tecnici. I Suoi dati non saranno in alcun modo oggetto di diffusione. I dati raccolti non saranno di regola oggetto di trasferimento al di fuori dello Spazio Economico Europeo. Laddove dovesse rendersi necessario, ad esempio nel caso in cui PANTA RAY dovesse avvalersi di fornitori terzi al di fuori dello Spazio Economico Europeo per servizi strumentali alle finalità del trattamento, tale trasferimento sarà effettuato con ogni garanzia di salvaguardia necessaria in ottemperanza al Regolamento.

Modalità e tempi di conservazione: i dati personali saranno trattati, anche con strumenti automatizzati, nel rispetto delle regole di riservatezza e con le misure di sicurezza tecniche ed organizzative previste dalla legge, dai regolamenti conseguenti e da apposite disposizioni interne, per un periodo non superiore al conseguimento delle finalità per cui sono trattati (ad esempio cesseremo il trattamento dei dati per finalità marketing al più tardi entro 8 anni dal conferimento) o entro i termini previsti dalle norme di legge applicabili. La verifica sulla obsolescenza dei dati conservati in relazione alle finalità viene effettuata periodicamente.

Obbligatorietà o facoltatività del conferimento: il conferimento dei dati personali è necessario per perfezionare l'iscrizione al corso da Lei selezionato ed erogare la formazione richiesta; pertanto, il mancato conferimento degli stessi, in modo completo e veritiero, potrebbe comportare l'impossibilità per PANTA RAY di eseguire il contratto di formazione. Il conferimento di altri dati personali, diversi dai precedenti, è del tutto facoltativo e non comporterà per Lei nessun obbligo o svantaggio, né impedirà l'esecuzione del contratto.

Dritti dell'interessato: il Regolamento Le conferisce il diritto di richiedere in ogni tempo al Titolare l'accesso ai Suoi dati, la rettifica o la cancellazione degli stessi, la limitazione del trattamento come anche di opporsi al loro trattamento, la portabilità dei Suoi dati, di revocare il consenso al trattamento eventualmente prestato. In qualità di interessato può altresì proporre reclamo anche a un'autorità di controllo (Autorità Garante per la Protezione dei Dati Personali). Può esercitare i Suoi diritti tramite semplice comunicazione a PANTA RAY al seguente indirizzo e-mail: info@pantaray.eu.